

- MEIO FIO
- MURO
- MURO C/ DIVISA
- PORTA / PORTÃO
- GRADE
- MURETA C/ GRADE
- PROJEÇÃO DE COBERTURA
- EDIFICAÇÃO
- PILAR
- PONTOS DE GPS
- POLIGONAL PRINCIPAL
- POLIGONAL SECUNDÁRIAS
- PONTOS AUXILIARES
- PONTO DE COTA/CADASTRO
- COTA DE TOPO
- COTA DE FUNDO
- COTA DE SOLEIRA
- TAPUME
- CERCA
- CAIXAS
- ÁRVORE
- POSTE
- ORELHÃO
- HIDRANTE
- SEMAFORO
- PONTO DE ÔNIBUS
- POSTE - LUMINARIA
- LINHA DE ESGOTO
- LINHA D'ÁGUA (PLUVIAIS)
- BUJEIRO
- CEDAE
- LIXEIRA

- 1 - SISTEMA DE COORDENADAS UTILIZADO É UTM.
- 2 - PONTOS DE RASTREAMENTO SATELITE, EQUIPE POSICIONAMENTO DATUM HORIZONTAL SAD 69. DATUM VERTICAL MAREGRÁFO DE IBITUBA-SC. MERIDIANO CENTRAL 045 W 00.
- 3 - ALTURA DO MEIO-FIO NA MÉDIA DE 13cm Á 15 cm.
- 4 - TODAS AS COTAS ESTÃO EM METRO SALVO QUANDO ESPECIFICADO.
- 5 - OS SERVIÇOS DE CAMPO FORAM EXECUTADOS ENTRE JUNHO DE 2011 A MARÇO DE 2012.

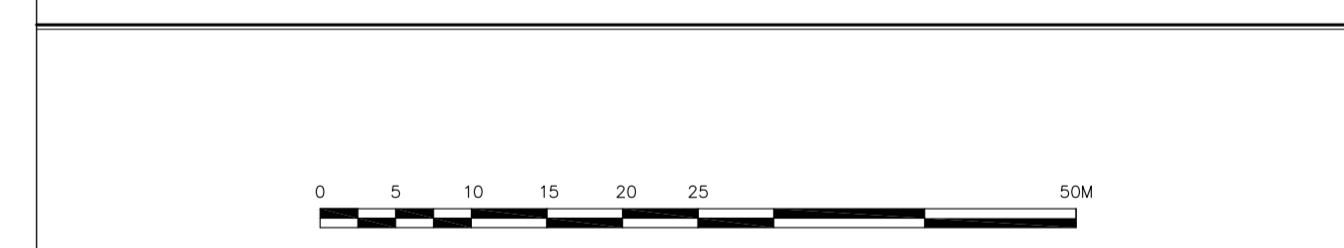
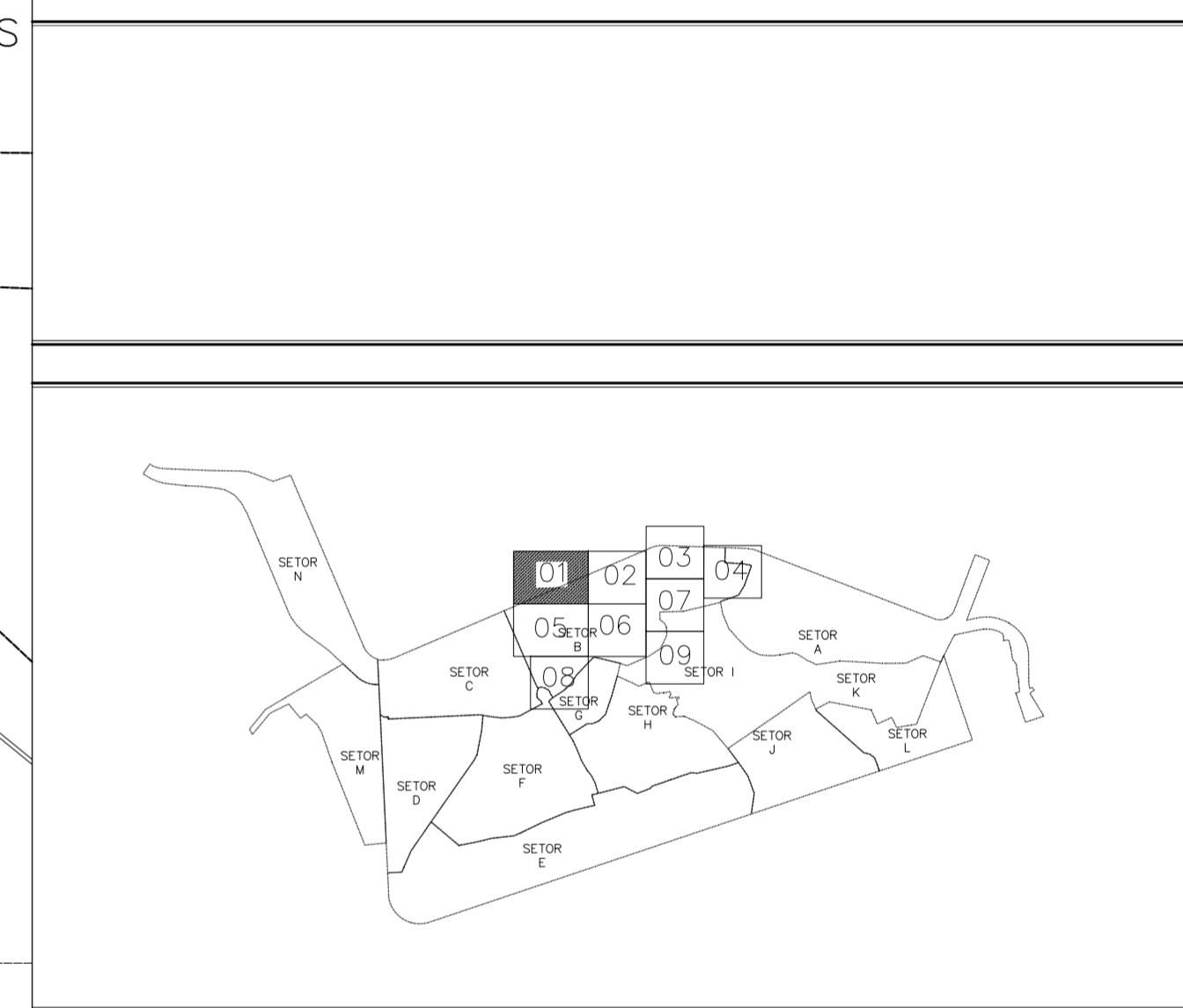

REVIZ	TIPO	DATA	AMR	FOR	PARA APROVAÇÃO
					DESCRIÇÃO DAS REVIZÕES
TIPO DE EMISSÃO		A - PRELIMINAR		C - PARA CONHECIMENTO	
B - PARA LIBERAÇÃO		D - PARA COTAÇÃO		E - PARA CONSTRUÇÃO	
				G - CONF. CONSTRUÍDO	
				F - CONF. COMPRADO	
				H - CANCELADO	

**PREFEITURA DA CIDADE DO RIO DE JANEIRO**  
**CAMPANHA DE DESENVOLVIMENTO URBANO DA REGIÃO DO PORTO DO RIO DE JANEIRO**  
**PROJETO PORTO MARAVILHA**

<b>ANEXO 06</b>			
DISCIPLINA	PRONÓIA	ETAPA	
TOPOGRAFIA	01/01	PROJETOS CADASTRAIS	
GRUPO	ESCALA	EMITENTE	
LEVANTAMENTO TOPOGRAFICO CADASTRAL	1/250		
Nº DO ARQUIVO	REVISÃO		
ANEXO 06	00		

CONSORCIO CONSTRUTOR	PROJETISTA	PROJ.	DES.	VER.	RT DO PROJETO